

LA CAJA DE LA MASCULINIDAD. CONSTRUCCIÓN, ACTITUDES E IMPACTO EN LA JUVENTUD VALENCIANA

La caja de la masculinidad es un concepto analítico para explicar el grado de cercanía o lejanía de las personas jóvenes con la visión más tradicional y conservadora de la masculinidad.

Los indicadores de la «caja» se miden de forma cuantitativa a través de cuestionario, preguntando por el **grado de acuerdo con 17 indicadores sobre la masculinidad**, en cinco bloques temáticos:

- evitar vulnerabilidad y legitimar la violencia
- adoptar valores y roles de género tradicionales
- naturalizar la hipersexualización
- rechazo a la diversidad en la orientación sexual
- crítica al cuidado de la apariencia física

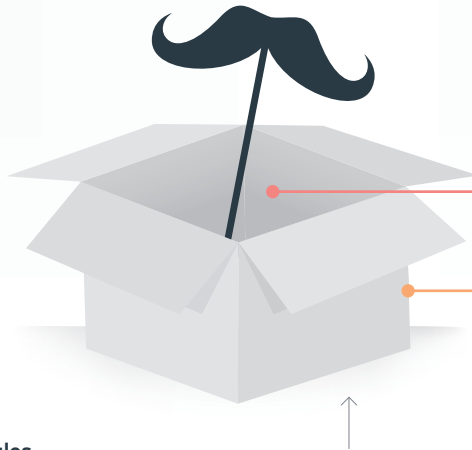

Según el grado de acuerdo con 17 ítems (escala 1-4), los casos se clasifican «dentro» o «fuera» (o «al borde») de la caja.

DENTRO

Se **aferran al modelo de masculinidad tradicional disponible y exaltan de forma exacerbada la hombría** y los mandatos de género tradicionales.

AL BORDE

Muestran un **sentimiento de confusión y amenaza** ante la pérdida consiguiente de los referentes y valores apuntalados en el modelo tradicional.

FUERA

Se **separan de dicho modelo de masculinidad tradicional**.

EL IMPACTO DE LA CAJA

Cuanto mayor es el **alineamiento con la masculinidad hegemónica tradicional más consecuencias negativas** se experimentan en el plano del bienestar emocional y psicológico, a nivel relacional y en la exposición a las conductas de riesgo y violencia.

Jóvenes dentro y fuera de la caja de la masculinidad.

Global = hombres + mujeres

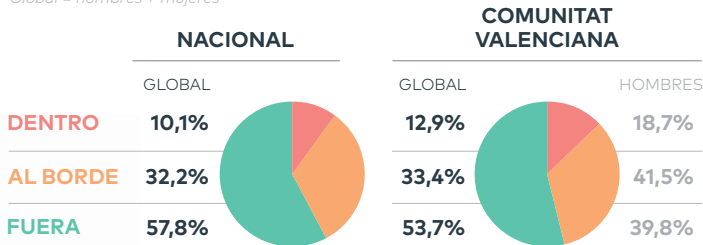

VIOLENCIA DE GÉNERO

Consenso entre los hombres: la violencia de género es un problema social muy grave. Sin embargo, **negación, invisibilización o minimización** entre quienes se ubican **dentro de la caja**.

Grado de acuerdo con afirmaciones sobre violencia de género.

Acuerdo alto (7-10 en escala 0-10) (%)



Cuestiones con amplios acuerdos entre chicos y chicas:



51,4%

La violencia de las mujeres hacia los hombres no se tiene en cuenta lo suficiente



42%

Desprotección de los hombres frente a denuncias falsas

MASCULINIDAD Y PRESIÓN SOCIAL

Los **hombres dentro de la caja sienten mayor presión** en todas las categorías, salvo en tener éxito en el trabajo o en los estudios.

Presión social sentida. Escala 0-10.

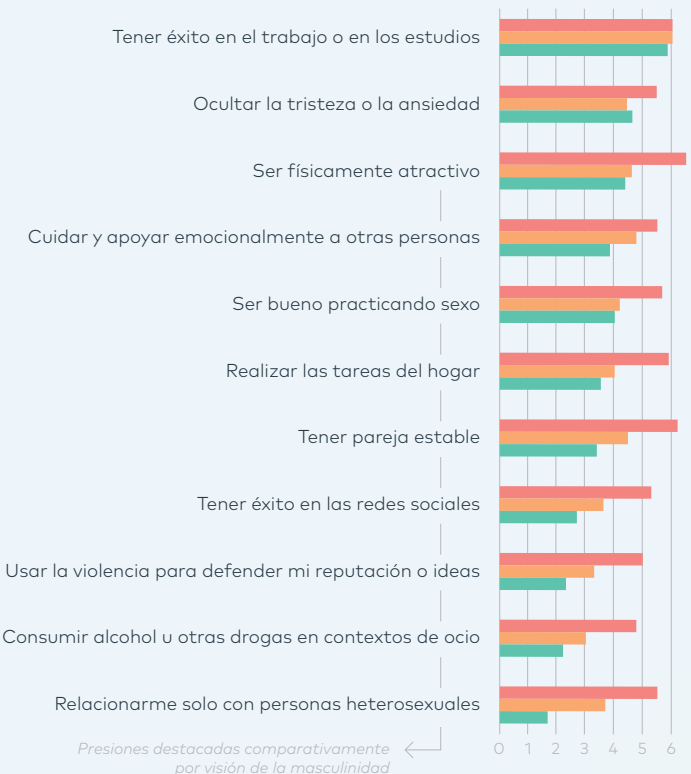

Presiones destacadas comparativamente por visión de la masculinidad